

P.U.G. Comuna Ileanda

JUDEȚUL SĂLAJ

PLAN DE ÎNCADRARE

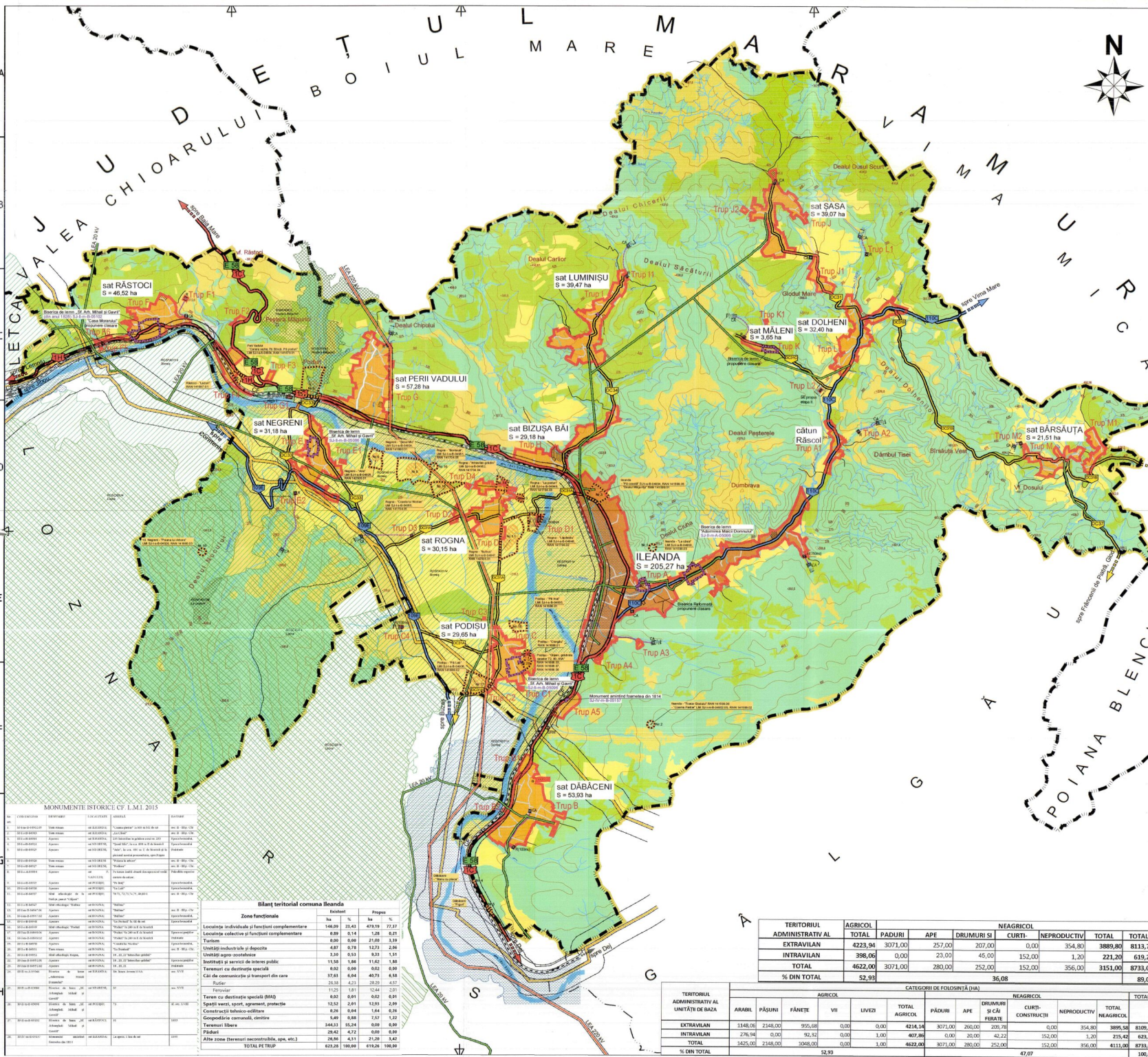

LEGENDA

- LIMITE:**
- LIMITA UNITĂȚII ADMINISTRATIV TERITORIALE
 - LIMITA INTRAVILAN PROPUS
 - LIMITA TERITORIULUI COMUNAL
 - LIMITA TERITORIULUI JUDEȚEAN
- MODIFICARE FUNCȚIONALĂ:**
- TERENURI PENTRU CONSTRUCȚII ȘI AMENAJĂRI
 - ARABIL
 - PĂȘUNI
 - FĂNEȚE
 - LIVEZI
 - PĂDURI
 - NEPRODUCTIV
 - APE
 - ZONE INUNDABILE
 - ALUNECĂRI DE TEREN
 - MONUMENTE ISTORICE
 - SITURI ARHEOLOGICE
 - ARII NATURALE PROTEJATE ROSPA
 - ARII NATURALE PROTEJATE ROSCI
 - ARII NATURALE PROTEJATE RONPA

CĂI DE COMUNICAȚII

- DRUM NAȚIONAL - EUROPEAN
- DRUM JUDEȚEAN
- DRUM COMUNAL
- STRĂZI EXISTENTE ȘI DRUMURI DE EXPLOATARE
- STRĂZI PROPUSE PENTRU MODERNIZARE
- CALE FERATE
- PODURI / PODETE
- PODURI PROPUSE

ZONE DE PROTECȚIE / INTERDICȚIE

- MONUMENTE ISTORICE
- ZONE DE PROTECȚIE FAȚĂ DE OBIECTIVE CU VALOARE DE PATRIMONIU - SITURI ARHEOLOGICE
- ZONE DE PROTECȚIE PE BAZA NORMELOR SANITARE
- ZONE CU INTERDICȚIE DE CONSTRUCȚIE PÂNĂ LA ELABORAREA P.U.Z.
- ZONE DE PROTECȚIE FAȚĂ DE CONSTRUCȚII, CULOARE TEHNICE, CF, DN, DJ, DC

LUCRĂRI TEHNICO - EDILITARE:

- EXISTENT:**
- CA CAPTURE DE APĂ
 - CONDUCTĂ DE ADUCȚIUNE
 - REZERVOR DE APĂ
 - STĂȚIE DE REGLARE MĂSURARE
 - CONDUCTĂ DE TRANSPORT GAZE NATURALE
 - RACORD ALIMENTARE CU GAZE NATURALE
 - LEA 110 KV
 - LEA 20 KV
- PROPUSE:**
- CA CAPTURE DE APĂ
 - CONDUCTĂ DE ADUCȚIUNE
 - REZERVOR DE APĂ
 - STĂȚIE DE EPURARE A APEI UZATE

SA
3.03.2020



MONUMENTE ISTORICE CF. L.M.I. 2013

ID	NUME	COORDONATE	CLASIFICARE	STARE
1
2
3
4
5
6
7
8
9
10
11
12
13
14
15
16
17
18
19
20
21
22
23
24
25
26
27
28
29
30
31
32
33
34
35
36
37
38
39
40
41
42
43
44
45
46
47
48
49
50

Bilanț teritorial comuna Ileanda

Zone funcționale	Existenț	Propus	
ha	%	ha	
Locuințe individuale și funcțiuni complementare	148,59	23,43	172,02
Locuințe colective și funcțiuni complementare	0,89	0,14	1,03
Turism	0,00	0,00	0,00
Unități industriale și depozite	4,87	0,78	5,65
Unități agro-zootehnice	3,30	0,53	3,83
Instanțe și servicii de interes public	11,50	1,84	13,34
Terenuri cu destinație specială	0,02	0,00	0,02
Căi de comunicație și transport din care:	37,83	6,04	43,87
- drumuri	20,10	4,23	24,33
- feroviar	11,73	1,81	13,54
- teren cu destinație specială (MIR)	0,02	0,01	0,03
- spații verzi, sport, agrement, recreative	12,52	2,01	14,53
- construcții tehnico-edilitare	0,26	0,04	0,30
- gospodării comunale, centre	5,49	0,88	6,37
- terenuri libere	244,13	38,24	282,37
- păduri	29,42	4,72	34,14
- alte zone (terenuri necultivate, apă, etc.)	28,30	4,31	32,61
TOTAL PE TRUP	623,25	100,00	723,25

TERITORIUL ADMINISTRATIV AL	NEAGRICOL							TOTAL	TOTAL
	TOTAL	PĂDURI	APE	DRUMURI ȘI CURȚI	NEPRODUCTIV	354,80	3889,80		
EXTRAVILAN	4223,94	3071,00	257,00	207,00	0,00	354,80	3889,80	8113,74	
INTRAVILAN	398,06	0,00	23,00	45,00	152,00	1,20	221,20	619,26	
TOTAL	4622,00	3071,00	280,00	252,00	152,00	356,00	4111,00	8733,00	
% DIN TOTAL	52,93			36,08				89,01	

TERITORIUL ADMINISTRATIV AL UNITĂȚII DE BAZA	CATEGORII DE FLORESTE (HA)										TOTAL		
	ARABIL	PĂȘUNI	FĂNEȚE	VII	LIVEZI	TOTAL AGRICOL	PĂDURI	APE	DRUMURI ȘI CĂI FERATE	NEAGRICOL			
EXTRAVILAN	1148,06	2148,00	955,00	0,00	0,00	4214,14	3071,00	260,00	207,70	0,00	354,80	3889,80	8109,72
INTRAVILAN	276,94	0,00	92,92	0,00	1,00	407,86	0,00	20,00	42,22	152,00	1,20	215,42	623,26
TOTAL	1425,00	2148,00	1047,92	0,00	1,00	4622,00	3071,00	280,00	250,00	152,00	356,00	4111,00	8733,00
% DIN TOTAL			52,93						36,07				100,00

Proiectant General: S.C. AEDILIS PROIECT S.R.L. BAA MARE

Beneficiar: COMUNA ILEANDA

Denumire Proiect: PLAN URBANISTIC GENERAL

Plan de Încadrare comuna ILEANDA

Scara: 1:500

Data: 2019

Proiectant: [Signature]

Beneficiar: [Signature]